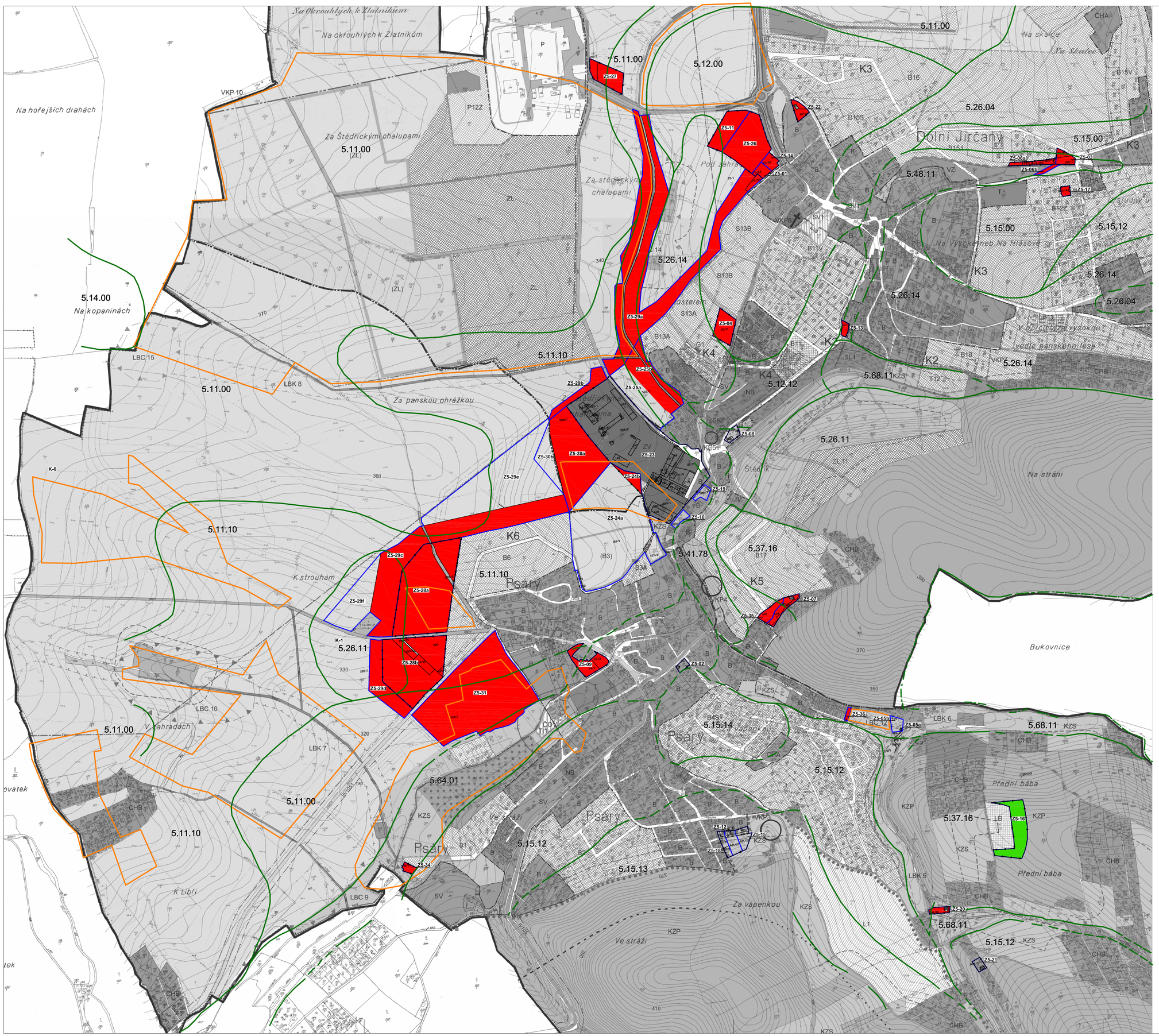

ZÁZNAM O ÚČINNOSTI ZMĚNY Č. 5 ÚPnSÚ PSÁRY A DOLNÍ JIRČANY

Vydalo:	Zastupitelstvo obce Psáry
Číslo jednací (usnesení):	
Datum vydání:	
Datum nabytí účinnosti:	
Pořizovatel (oprávněná úřední osoba):	OBECNÍ ÚŘAD PSÁRY Pražská 137, 252 44, Psáry oprávněná úřední osoba: starosta Milan Vácha Razítko a podpis:

LEGENDA:

- HRANICE ŘEŠENÉHO ÚZEMÍ (hranice lokalit změn)
- ZASTAVITELNÉ PLOCHY, PLOCHY PŘESTAVBY
- PŘEDPOKLÁDANÝ ZÁBOR ZPF
- PŘEDPOKLÁDANÝ ZÁBOR PUPFL
- Z5-23 — OZNAČENÍ LOKALIT ZMĚNY
- HRANICE BPEJ
- 5.26.04 — OZNAČENÍ BPEJ
- HRANICE PLOCH MELIORACÍ

PRO VEŘEJNÉ PROJEDNÁNÍ

0 100 200 300 400 500 m

MĚŘÍTKO 1 : 5 000
1 cm = 50 m

S

ZMĚNA Č. 5 ÚPnSÚ PSÁRY A DOLNÍ JIRČANY

POŘIZOVATEL:	OBECNÍ ÚŘAD PSÁRY Pražská 137, 252 44, Psáry	
VÝKONNÝ POŘIZOVATEL:	PRISVICH, s.r.o. Na Náměstí 63, 252 06, Davle jednatel: Ing. Ladislav Vích	DATUM VYHOTOVENÍ: 8 / 2012
ZHOTOVITEL, PROJEKTANT:	ING. ARCH. MICHAL BARTOŠEK - IČ 15327264 autorizovaný architekt ČKA 02 223 U 5. Baterie 12, Praha 6	MĚŘÍTKO: 1 : 5000
VÝKRES PŘEDPOKLÁDANÝCH ZÁBORŮ PŮDNÍHO FONDU*		ČÍSLO VÝKRESU: 5

* NA PODKLADĚ VÝKRESU URBANISTICKÉHO A DOPRAVNÍHO NÁRHU ÚPnSÚ PO ZMĚNĚ Č. 3 SE ZAKRESLENÍM ZMĚNY Č. 4
ZPRACOVATEL ÚPnSÚ: KONZULTAČNÍ KANCELÁŘ KAREL KADLEC, spol. s r.o.
ZPRACOVATEL ZMĚNY č. 1 AŽ č. 4: ING. AKAD. ARCH. PETR FOGLAR - ARCHITEKTONICKÁ KANCELÁŘ