

## Nikola Alferyová

---

**Od:** Miroslav Matlas <miroslav.matlas@walco.cz>  
**Odesláno:** 23. května 2018 14:58  
**Komu:** asistentka  
**Kopie:** Jiří Weis; obchodwalco@seznam.cz  
**Předmět:** WALCO nabídka - Rekonstrukce MVN Nádržka v Psárech  
**Přílohy:** WALCO nabídka - Rekonstrukce MVN Nádržka v Psárech.pdf

Dobrý den,  
v souladu se zadávací dokumentací a výzvou k podání nabídky Vám v příloze zasíláme cenovou nabídku  
**„WALCO nabídka - Rekonstrukce MVN Nádržka v Psárech“**  
S pozdravem,

Ing. Miroslav Matlas  
příprava staveb  
WALCO CZ spol. s r.o.  
Dobronická 1256  
148 00 Praha 4 - Kunratice  
tel: 602 21 69 56  
e-mail: [miroslav.matlas@walco.cz](mailto:miroslav.matlas@walco.cz)  
[www.walco.cz](http://www.walco.cz)







Dobronická 1256, 148 25 Praha 4, IČ: 25640623, DIČ: CZ25640623  
Tel. 261 112 121, E-mail: [info@walco.cz](mailto:info@walco.cz) , [www.walco.cz](http://www.walco.cz)

---

ORIGINÁL

# CENOVÁ NABÍDKA

na stavbu :

„Rekonstrukce MVN Nádržka v Psárech“

**Květen 2018**



Dobronická 1256, 148 25 Praha 4, IČ: 25640623, DIČ: CZ25640623  
Tel. 261 112 121, E-mail: [info@walco.cz](mailto:info@walco.cz), [www.walco.cz](http://www.walco.cz)

---

## Stavba :

# „ Rekonstrukce MVN Nádržka v Psárech “

## Obsah nabídky:

- |                                     |                         |
|-------------------------------------|-------------------------|
| 1. Krycí list nabídky, obsah, text: | str. <i>1-5</i> .....   |
| 2. Výpis ze SKD:                    | str. <i>6-8</i> .....   |
| 3. Vyplněný výkaz výměr:            | str. <i>9-26</i> .....  |
| 4. Návrh smlouvy o dílo:            | str. <i>27-30</i> ..... |
| 5. Referenční stavby:               | str. <i>31-35</i> ..... |



Dobronická 1256, 148 25 Praha 4, IČ: 25640623, DIČ: CZ25640623  
Tel. 261 112 121, E-mail: [info@walco.cz](mailto:info@walco.cz), [www.walco.cz](http://www.walco.cz)

stavba :

## „Rekonstrukce MVN Nádržka v Psárech“

### Identifikační údaje uchazeče :

Zhotovitel : **WALCO CZ, spol. s r.o.**  
Sídlo : Dobronická 1256, 148 25 Praha 4  
Zastoupený : Ing. Jiřím Weisem, jednatelem společnosti  
IČ : 25640623  
DIČ : CZ25640623  
Bankovní spoj.: Komerční banka, Českomoravská 2408/1a,  
190 00 Praha 9  
Číslo účtu : 193938190267/0100  
Zhotovitel je zapsán v obchodním rejstříku  
vedeném Měst. obchodním soudem v Praze,  
oddíl C, vložka 57207  
Tel.: 602 286 266  
E-mail: [info@walco.cz](mailto:info@walco.cz)  
Datová schránka: k8ptbdc  
[www.walco.cz](http://www.walco.cz)

Nabídková cena				
	Cena bez DPH v Kč	Výše DPH v %	Výše DPH v Kč	Cena vč. DPH v Kč
Nabídková cena	1.599.931,- Kč	21%	335.986,- Kč	1.935.917,- Kč

WALCO CZ spol. s r.o.  
Dobronická 1256, 148 25 Praha 4  
IČ: 25640623, E-mail: [info@walco.cz](mailto:info@walco.cz)

Společnost je zapsána v Obchodním rejstříku vedeném Městským soudem v Praze oddíl C, vložka 57 207  
Sídlo společnosti: Dobronická 1256, 148 00 Praha 4



Dobronická 1256  
148 25 Praha 4  
IČ: 25640623  
DIČ: CZ25640623

Tel. 261 112 121  
E-mail: info@walco.cz  
www.walco.cz

Obec Psáry  
Pražská 137  
252 44 Psáry  
IČ: 00241580  
zastoupená Milanem Váchou  
starostou obce

Váš dopis

Naše značka

Vyřizuje

Praha dne  
23.5.2018

## Věc: cenová nabídka

Na základě výzvy k podání nabídky z 11.5.2018 Vám předkládáme následující cenovou nabídku na provedení zakázky malého rozsahu „Rekonstrukce MVN Nádržka v Psárech“

### 1. Podklady a popis předmětu:

Podklady – zasláná výzva pro podání nabídky z 11.5.2018 a zadávací a projektová dokumentace včetně výkazu výměr.

Popis – předmětem zakázky je rekonstrukce a odbahnění MVN Nádržka v Psárech

### 2. Termíny :

Předpokládaná doba plnění – předpokládané zahájení 1.6.2018  
dokončení nejpozději do 30.11.2018

### 3. Cena díla :

Nabídková cena je sestavena oceněním výkazu výměr obsahující položkový soupis prací.

Cena je uvedena v příloze.

### 4. Předmětem nabídky není :

Inženýrská činnost, povolení, kolaudace, ... (jen dokumentace pro kolaudaci)

5. **Záruční doba :**

Uchazeč poskytne záruku na provedené práce v délce trvání 60 měsíců.

6. **Kvalifikační předpoklady :**

[www.walco.cz](http://www.walco.cz)

Naše společnost je pojištěna u pojišťovny Generali a.s. na dílo v hodnotě do 20 mil. Kč.

Očekáváme, že naše nabídka bude vyhovovat a jsme připraveni poskytnout další doplňující údaje dle požadavku zadavatele.

Platnost nabídky: po dobu stavby

**Ing. Jiří Weis**  
jednatel společnosti

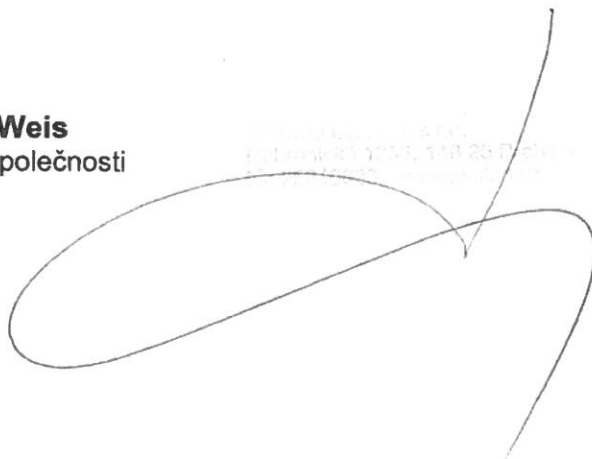

Firma: Walco a.s.  
Fidovská 1256, 148 25 Praha 4  
IČO: 252 22 222, zapsána v obchodním rejstříku  
Městským soudem v Praze oddíl C, vložka 57/207

Výpis ze seznamu kvalifikovaných dodavatelů vygenerovaný informačním systémem o veřejných zakázkách

## Výpis ze seznamu kvalifikovaných dodavatelů

vedeného podle § 226 a násled. zákona č. 134/2016 Sb., o zadávání veřejných zakázek

Údaje o dodavateli zapsané v seznamu k 20.03.2018

### 1. Identifikační údaje o dodavateli

#### 1.1. Obchodní firma/Název

WALCO CZ spol. s r.o.

#### 1.2. Sídlo

Dobronická 1256  
14800 Praha Kunratice  
Česká republika

#### 1.3. IČO

25640623

#### 1.4. Statutární orgán

Jméno a příjmení statutárního orgánu nebo jeho členů	Funkce ve statutárním orgánu
Ing. Jiří Weis	jednatel

#### Způsob jednání

Společnost zastupuje a jedná za ni v plném rozsahu jednatel. K nadepsanému nebo vytištěnému obchodnímu jménu společnosti připojí jednatel vždy svůj vlastnoruční podpis.

### 2. Základní způsobilost, jejíž splnění dodavatel prokázal

Dodavatel prokázal Ministerstvu pro místní rozvoj, že splňuje podmínku podle:

- § 74 odst. 1 písm. a)  
nebyl v zemi svého sídla v posledních 5 letech pravomocně odsouzen pro trestný čin uvedený v příloze č. 3 zákona nebo obdobný trestný čin podle právního řádu země sídla dodavatele; k zahlazeným odsouzením se nepřihlíží, (tento požadavek splnily i všechny fyzické a právnické osoby uvedené v bodech 1.1. – 1.4. tohoto výpisu),
- § 74 odst. 1 písm. b)  
nemá v České republice nebo v zemi svého sídla v evidenci daní zachycen splatný daňový nedoplatek,
- § 74 odst. 1 písm. c)  
nemá v České republice nebo v zemi svého sídla splatný nedoplatek na pojistném nebo na penále na veřejné zdravotní pojištění,
- § 74 odst. 1 písm. d)  
nemá v České republice nebo v zemi svého sídla splatný nedoplatek na pojistném nebo na penále na sociální zabezpečení a příspěvku na státní politiku zaměstnanosti,
- § 74 odst. 1 písm. e)  
není v likvidaci, nebylo proti němu vydáno rozhodnutí o úpadku, nebyla vůči němu nařízena nucená správa podle jiného právního předpisu nebo není v obdobné situaci podle právního řádu země sídla dodavatele.



### 3. Profesní způsobilost, jejíž splnění dodavatel prokázal

Dodavatel prokázal, že splňuje podmínku podle:

#### 3.1. § 77 odst. 1 – profesní způsobilost

Výpis z obchodního rejstříku

#### 3.2. § 77 odst. 2 písm. a) – oprávnění k podnikání

Název dokladu	Vystavil	Předmět podnikání	Obory činnosti	Datum vystavení	Datum platnosti
Výpis z živnostenského rejstříku	JUDr. Petr Břílek, notář v Praze	Provádění staveb, jejich změn a odstraňování		24.03.2011	
Výpis z živnostenského rejstříku	JUDr. Petr Břílek, notář v Praze	Výroba, obchod a služby neuvedené v přílohách 1 až 3 živnostenského zákona		24.03.2011	

#### 3.3. § 77 odst. 2 písm. c) – odborná způsobilost

Název dokladu	Obsah dokladu	Vystavil	Datum vystavení	Datum platnosti
Osvědčení o autorizaci 6909	Ing. Jiří Weis je autorizovaným inženýrem v oboru pozemní stavby, vodohospodářské stavby	ČKAIT	10.05.1994	

### 4. Datum podání žádosti o zápis do seznamu a jiné rozhodné informace

Rozhodnutí o zápisu dodavatele do seznamu nabylo právní moci dne 13.05.2011.  
Poslední aktualizace zápisu v seznamu byla provedena dne 19.02.2018.

Správnost tohoto výpisu se potvrzuje  
Česká republika - Ministerstvo pro místní rozvoj

Datum: 20.03.2018

Evidenční číslo: CP2018002765

## Seznam kvalifikovaných dodavatelů

Ověřuji pod pořadovým číslem V 327/2018, že tato listina, která vznikla převedením výstupu z informačního systému veřejné správy z elektronické podoby do podoby listinné, skládající se z 2 listů, se doslovně shoduje s obsahem výstupu z informačního systému veřejné správy v elektronické podobě.

Ověřující osoba: **SVOBODOVÁ HANA ELIZABETH**

V Praze dne 20.03. 2018

Podpis

*Hana Svobodová*  
.....  
*Hana Svobodová*  
.....  
notářem v Praze



# Slepý rozpočet stavby

Datum: 23.5.2018

Stavba : 0990

Rekonstrukce a odbahnění MVN Nádržka

Objednatel : Obec Psáry

IČO :

DIČ :

Zhotovitel : WALCO CZ spol. s r.o.

IČO : 25640623

DIČ : CZ25640623

Za zhotovitele : Ing. Jiří Weis

Za objednatele :

		Rozpočtové náklady
Základ pro DPH	15 %	0,00
DPH	15 %	0,00
Základ pro DPH	21 %	1 599 931,00
DPH	21 %	335 986,00
<b>Cena celkem za stavbu</b>		<b>1 935 917</b>

## Rekapitulace stavebních objektů a provozních souborů

Číslo a název objektu / provozního souboru	Cena celkem	Základ DPH 15 %	Základ DPH 21 %	DPH celkem	%
0001 SO-01 Odstranění nánosů	613 516	0	613 516	128 838	38,3
0002 SO-02 Návodní zeď	502 727	0	502 727	105 573	31,4
0003 SO-03 Výpustné zařízení	280 288	0	280 288	58 860	17,5
0004 Panelová komunikace	138 400	0	138 400	29 064	8,7
0005 Vedlejší a ostatní náklady	65 000	0	65 000	13 650	4,1
<b>Celkem za stavbu</b>	<b>1 599 931</b>	<b>0</b>	<b>1 599 931</b>	<b>335 986</b>	<b>100,0</b>

## Rekapitulace stavebních rozpočtů

Číslo objektu	Číslo a název rozpočtu	Cena celkem	Základ DPH 15 %	Základ DPH 21 %	DPH celkem	%
0001		0	0	0	0	0,0
0002		0	0	0	0	0,0
0003		0	0	0	0	0,0
0004		0	0	0	0	0,0
0005		0	0	0	0	0,0
<b>Celkem za stavbu</b>		<b>0</b>	<b>0</b>	<b>0</b>	<b>0</b>	<b>0,0</b>

## Rekapitulace stavebních dílů

Číslo a název dílu	%	HSV	PSV	Dodávka	Montáž	HZS
1 Zemní práce		0	0	0	0	0
3 Svislé a kompletní konstrukce		0	0	0	0	0
4 Vodorovné konstrukce		0	0	0	0	0
5 Komunikace		0	0	0	0	0
8 Trubní vedení		0	0	0	0	0
91 Doplnující práce na komunikaci		0	0	0	0	0
93 Dokončovací práce inženýrských staveb		0	0	0	0	0
96 Bourání konstrukcí		0	0	0	0	0

97	Prorážení otvorů		0	0	0	0	0
99	Staveništní přesun hmot		0	0	0	0	0
<b>Celkem za stavbu</b>			<b>0</b>	<b>0</b>	<b>0</b>	<b>0</b>	<b>0</b>

### Rekapitulace vedlejších rozpočtových nákladů

Název vedlejšího nákladu	Cena celkem
Ztížené výrobní podmínky	0
Oborová přírážka	0
Přesun stavebních kapacit	0
Mimostaveništní doprava	0
Zařízení staveniště	0
Provoz investora	0
Kompletační činnost (IČD)	0
Rezerva rozpočtu	0
<b>Celkem za stavbu</b>	<b>0</b>

## SLEPÝ ROZPOČET

<b>Rozpočet</b>		JKSO		
<b>Objekt</b>		SKP		
<b>0001</b>	<b>SO-01 Odstranění nánosu</b>	Měrná jednotka		
<b>Stavba</b>		Počet jednotek		
<b>0990</b>	<b>Rekonstrukce a odbahnění MVN Nádržka</b>	Náklady na m.j.	0	
Projektant	Projektový ateliér Dlabáček s.r.o. H.Králové	Typ rozpočtu		
Zpracovatel projektu				
Objednatel	Obec Psáry			
Dodavatel		Zakázkové číslo		
Rozpočtoval		Počet listů		
<b>ROZPOČTOVÉ NÁKLADY</b>				
<b>Základní rozpočtové náklady</b>		<b>Ostatní rozpočtové náklady</b>		
	HSV celkem	613 516	Ztižené výrobní podmínky	0
Z	PSV celkem	0	Oborová přírážka	0
R	M práce celkem	0	Přesun stavebních kapacit	0
N	M dodávky celkem	0	Mimostaveništní doprava	0
ZRN	celkem	613 516	Zařízení staveniště	0
			Provoz investora	0
HZS		0	Kompletační činnost (IČD)	0
ZRN+HZS		613 516	Ostatní náklady neuvedené	0
ZRN+ost.náklady+HZS		613 516	Ostatní náklady celkem	0
<b>Vypracoval</b>	<b>Za zhotovitele</b>		<b>Za objednatele</b>	
Jméno :	Jméno :		Jméno :	
Datum :	Datum :		Datum :	
Podpis :	Podpis:		Podpis:	
Základ pro DPH	21,0 %		613 516 Kč	
DPH	21,0 %		128 838 Kč	
Základ pro DPH	0,0 %		0 Kč	
DPH	0,0 %		0 Kč	
<b>CENA ZA OBJEKT CELKEM</b>			<b>742 354 Kč</b>	

Poznámka :

Stavba :	0990 Rekonstrukce a odbahnění MVN Nádržka	Rozpočet :
Objekt :	0001 SO-01 Odstranění nánosů	

### REKAPITULACE STAVEBNÍCH DÍLŮ

Stavební díl	HSV	PSV	Dodávka	Montáž	HZS
1 Zemní práce	613 516	0	0	0	0
<b>CELKEM OBJEKT</b>	<b>613 516</b>	<b>0</b>	<b>0</b>	<b>0</b>	<b>0</b>

### VEDLEJŠÍ ROZPOČTOVÉ NÁKLADY

Název VRN	Kč	%	Základna	Kč
Ztížené výrobní podmínky			0	0
Oborová přírážka			0	0
Přesun stavebních kapacit			0	0
Mimostaveništní doprava			0	0
Zařízení staveniště			0	0
Provoz investora			0	0
Kompletační činnost (IČD)			0	0
Rezerva rozpočtu			0	0
<b>CELKEM VRN</b>				<b>0</b>

## Slepý rozpočet

Stavba :	0990 Rekonstrukce a odbahnění MVN Nádržka	Rozpočet:
Objekt :	0001 SO-01 Odstranění nánosu	

P.č.	Číslo položky	Název položky	MJ	množství	cena / MJ	celkem (Kč)
<b>Díl: 1</b>		<b>Zemní práce</b>				
1	115101201R00	Čerpání vody na výšku do 10 m, přítok do 500 l	h	88,00	150,00	13 200,00
2	115101301R00	Pohotovost čerp.soupravy, výška 10 m, přítok 500 l	den	11,00	150,00	1 650,00
3	122703601R00	Odstranění nánosu při únosnosti dna 15 - 40 kPa	m3	716,00	227,00	162 532,00
4	162201102R00	Vodorovné přemístění výkopku z hor.1-4 do 50 m	m3	40,00	34,60	1 384,00
5	162253102R00	Vodorovné přemístění nánosu, únos.dna 15-40 kPa	m3	716,00	239,00	171 124,00
6	162401102R00	Vodorovné přemístění výkopku z hor.1-4 do 2000 m	m3	696,00	90,70	63 127,20
7	167101102R00	Nakládání výkopku z hor.1-4 v množství nad 100 m3	m3	716,00	55,90	40 024,40
8	171103201R00	Ulož. sypaniny do hrází,100%PS, objem jilu do 20%	m3	40,00	80,20	3 208,00
9	180401211R00	Založení trávníku lučního výsevem v rovině	m2	188,00	75,00	14 100,00
10	180401212R00	Založení trávníku lučního výsevem ve svahu do 1:2	m2	19,00	77,00	1 463,00
11	181006111R00	Rozprostření zemin v rov./sklonu 1:5, tl. do 10 cm	m2	6 960,00	7,26	50 529,60
12	181101101R00	Úprava pláně v záfezech v hor. 1-4, bez zhutnění	m2	1 056,00	16,50	17 424,00
13	181201101R00	Úprava pláně v násypch v hor. 1-4, bez zhutnění	m2	188,00	16,30	3 064,40
14	182201101R00	Svahování násypů	m2	19,00	36,50	693,50
15	199000028T00	Příplatek za odvoz zvodnělé zeminy	m3	696,00	100,00	69 600,00
16	000572481	Osivo směs luční	kg	4,00	98,00	392,00
<b>Celkem za</b>		<b>1 Zemní práce</b>				<b>613 516,10</b>

## SLEPÝ ROZPOČET

<b>Rozpočet</b>		JKSO			
<b>Objekt</b>		SKP			
<b>0002</b>	<b>SO-02 Návodní zeď</b>	Měrná jednotka			
<b>Stavba</b>		Počet jednotek			
<b>0990</b>	<b>Rekonstrukce a odbahnění MVN Nádržka</b>	Náklady na m.j.	0		
Projektant	Projektový ateliér Dlabáček s.r.o. H.Králové	Typ rozpočtu			
Zpracovatel projektu					
Objednatel	Obec Psáry				
Dodavatel		Zakázkové číslo			
Rozpočtoval		Počet listů			
<b>ROZPOČTOVÉ NÁKLADY</b>					
<b>Základní rozpočtové náklady</b>		<b>Ostatní rozpočtové náklady</b>			
Z	HSV celkem	502 727	Ztižené výrobní podmínky	0	
R	PSV celkem	0	Oborová přírážka	0	
N	M práce celkem	0	Přesun stavebních kapacit	0	
	N M dodávky celkem	0	Mimostaveništní doprava	0	
	ZRN celkem	502 727	Zařízení staveniště	0	
			Provoz investora	0	
	HZS	0	Kompletační činnost (IČD)	0	
	ZRN+HZS	502 727	Ostatní náklady neuvedené	0	
	ZRN+ost.náklady+HZS	502 727	Ostatní náklady celkem	0	
<b>Vypracoval</b>		<b>Za zhotovitele</b>		<b>Za objednatele</b>	
Jméno :		Jméno :		Jméno :	
Datum :		Datum :		Datum :	
Podpis :		Podpis:		Podpis:	
Základ pro DPH		21,0 %		502 727 Kč	
DPH		21,0 %		105 573 Kč	
Základ pro DPH		0,0 %		0 Kč	
DPH		0,0 %		0 Kč	
<b>CENA ZA OBJEKT CELKEM</b>				<b>608 300 Kč</b>	

Poznámka :

14



Stavba :	0990 Rekonstrukce a odbahnění MVN Nádržka	Rozpočet :
Objekt :	0002 SO-02 Návodní zeď	

## REKAPITULACE STAVEBNÍCH DÍLŮ

Stavební díl	HSV	PSV	Dodávka	Montáž	HZS
1 Zemní práce	76 137	0	0	0	0
3 Svislé a kompletní konstrukce	285 360	0	0	0	0
96 Bourání konstrukci	70 721	0	0	0	0
99 Staveništní přesun hmot	70 509	0	0	0	0
<b>CELKEM OBJEKT</b>	<b>502 727</b>	<b>0</b>	<b>0</b>	<b>0</b>	<b>0</b>

## VEDLEJŠÍ ROZPOČTOVÉ NÁKLADY

Název VRN	Kč	%	Základna	Kč
Ztížené výrobní podmínky			0	0
Oborová přírážka			0	0
Přesun stavebních kapacit			0	0
Mimostaveništní doprava			0	0
Zařízení staveniště			0	0
Provoz investora			0	0
Kompletační činnost (IČD)			0	0
Rezerva rozpočtu			0	0
<b>CELKEM VRN</b>				<b>0</b>

## Slepý rozpočet

Stavba :	0990 Rekonstrukce a odbahnění MVN Nádržka	Rozpočet:
Objekt :	0002 SO-02 Návodní zeď	

P.č.	Číslo položky	Název položky	MJ	množství	cena / MJ	celkem (Kč)
<b>Díl: 1 Zemní práce</b>						
1	132201201R00	Hloubení rýh šířky do 200 cm v hor.3 do 100 m3 139,5*0,8*0,8	m3	89,28	382,00	34 104,96
				89,28		
2	162701155R00	Vodorovné přemístění výkopku z hor.5-7 do 10000 m 94,8-24	m3	70,80	298,00	21 098,40
				70,80		
3	174101101R00	Zásyp jam, rýh, šachet se zhutněním	m3	89,28	83,80	7 481,66
4	199000003R00	Poplatek za skládku horniny 5 - 7	m3	70,80	190,00	13 452,00
<b>Celkem za 1 Zemní práce</b>						<b>76 137,02</b>
<b>Díl: 3 Svislé a kompletní konstrukce</b>						
5	321214511R00	Zdivo nadzákl. přehrad z lom.kam., na sucho 1 líc	m3	82,00	3 480,00	285 360,00
6	399000000T00	Odpočet použitl vybouraného kamene	t	48,00		
<b>Celkem za 3 Svislé a kompletní konstrukce</b>						<b>285 360,00</b>
<b>Díl: 96 Bourání konstrukcí</b>						
7	961021311R00	Bourání základů ze zdiva kamenného 72,5+22,3	m3	94,80	746,00	70 720,80
				94,80		
<b>Celkem za 96 Bourání konstrukcí</b>						<b>70 720,80</b>
<b>Díl: 99 Staveništní přesun hmot</b>						
8	998321011R00	Přesun hmot pro hráze přehradní zemní a kamenité	t	212,38	332,00	70 508,83
<b>Celkem za 99 Staveništní přesun hmot</b>						<b>70 508,83</b>

## SLEPÝ ROZPOČET

Rozpočet		JKSO		
Objekt		SKP		
0003	SO-03 Výpustné zařízení	Měrná jednotka		
Stavba		Počet jednotek		
0990	Rekonstrukce a odbahnění MVN Nádržka	Náklady na m.j.	0	
Projektant	Projektový ateliér Dlabáček s.r.o. H.Králové	Typ rozpočtu		
Zpracovatel projektu				
Objednatel	Obec Psáry			
Dodavatel		Zakázkové číslo		
Rozpočtoval		Počet listů		
<b>ROZPOČTOVÉ NÁKLADY</b>				
<b>Základní rozpočtové náklady</b>		<b>Ostatní rozpočtové náklady</b>		
Z	HSV celkem	280 288	Ztížené výrobní podmínky	0
R	PSV celkem	0	Oborová přírážka	0
M	M práce celkem	0	Přesun stavebních kapacit	0
N	M dodávky celkem	0	Mimostaveništní doprava	0
ZRN	ZRN celkem	280 288	Zařízení staveniště	0
			Provoz investora	0
HZS	HZS	0	Kompletační činnost (IČD)	0
ZRN+HZS	ZRN+HZS	280 288	Ostatní náklady neuvedené	0
ZRN+ost.náklady+HZS	ZRN+ost.náklady+HZS	280 288	Ostatní náklady celkem	0
<b>Vypracoval</b>	<b>Za zhotovitele</b>	<b>Za objednatele</b>		
Jméno :	Jméno :	Jméno :		
Datum :	Datum :	Datum :		
Podpis :	Podpis:	Podpis:		
Základ pro DPH	21,0 %	280 288 Kč		
DPH	21,0 %	58 861 Kč		
Základ pro DPH	0,0 %	0 Kč		
DPH	0,0 %	0 Kč		
<b>CENA ZA OBJEKT CELKEM</b>			<b>339 149 Kč</b>	

Poznámka :

Stavba :	0990 Rekonstrukce a odbahnění MVN Nádržka	Rozpočet :
Objekt :	0003 SO-03 Výpustné zařízení	

## REKAPITULACE STAVEBNÍCH DÍLŮ

Stavební díl	HSV	PSV	Dodávka	Montáž	HZS
1 Zemní práce	106 961	0	0	0	0
3 Svislé a kompletní konstrukce	17 109	0	0	0	0
4 Vodorovné konstrukce	42 011	0	0	0	0
8 Trubní vedení	3 241	0	0	0	0
91 Doplnující práce na komunikaci	43 989	0	0	0	0
93 Dokončovací práce inženýrských staveb	3 900	0	0	0	0
96 Bourání konstrukcí	47 919	0	0	0	0
99 Staveništní přesun hmot	15 159	0	0	0	0
<b>CELKEM OBJEKT</b>	<b>280 288</b>	<b>0</b>	<b>0</b>	<b>0</b>	<b>0</b>

## VEDLEJŠÍ ROZPOČTOVÉ NÁKLADY

Název VRN	Kč	%	Základna	Kč
Ztížené výrobní podmínky			0	0
Oborová přírážka			0	0
Přesun stavebních kapacit			0	0
Mimostaveništní doprava			0	0
Zařízení staveniště			0	0
Provoz investora			0	0
Kompletační činnost (IČD)			0	0
Rezerva rozpočtu			0	0
<b>CELKEM VRN</b>				<b>0</b>

## Slepý rozpočet

Stavba :	0990 Rekonstrukce a odbahnění MVN Nádržka	Rozpočet:
Objekt :	0003 SO-03 Výpustné zařízení	

P.č.	Číslo položky	Název položky	MJ	množství	cena / MJ	celkem (Kč)
<b>Díl: 1 Zemní práce</b>						
1	114203103R00	Rozebrání dlažeb z lom.kamene do MC, spáry MC	m3	14,60	926,00	13 519,60
2	115001104R00	Převedení vody potrubím o průměru do DN 300 mm	m	6,00	1 500,00	9 000,00
3	115101201R00	Čerpání vody na výšku do 10 m, přítok do 500 l	h	40,00	150,00	6 000,00
4	115101301R00	Pohotovost čerp.soupravy, výška 10 m, přítok 500 l	den	5,00	450,00	2 250,00
5	122301401R00	Vykopávky v zemníku v hor. 4 do 100 m3	m3	15,00	146,00	2 190,00
6	123202101R00	Vykopávky zářezů v hor.3 do 1000 m3	m3	12,00	250,00	3 000,00
		2*4*1,5		12,00		
7	131201101R00	Hloubení nezapažených jam v hor.3 do 100 m3	m3	0,72	250,00	180,00
		1*0,9*0,8		0,72		
8	132201101R00	Hloubení rýh šířky do 60 cm v hor.3 do 100 m3	m3	1,97	600,00	1 183,20
		0,6*0,3*2+0,5*0,4*(1,6*2+1,8*2)+0,4*0,15*(0,6+3,6)		1,97		
9	162401102R00	Vodorovné přemístění výkopku z hor.1-4 do 2000 m	m3	14,69	165,00	2 423,85
		12+1,97+0,72		14,69		
10	162501102R00	Vodorovné přemístění výkopku z hor.1-4 do 3000 m	m3	15,00	185,00	2 775,00
11	162701155R00	Vodorovné přemístění výkopku z hor.5-7 do 10000 m	m3	15,35	298,00	4 574,30
12	172103102R00	Zřízení těsnícího jádra, 100%PS, š.vrstvy do 3,0 m	m3	15,00	2 500,00	37 500,00
13	181006111R00	Rozprostření zemin v rov./sklonu 1:5, tl. do 10 cm	m2	146,90	100,00	14 690,00
14	199000000R00	Poplatek za skladku sutí	t	30,70	250,00	7 675,00
<b>Celkem za 1 Zemní práce</b>						<b>106 960,95</b>
<b>Díl: 3 Svislé a kompletní konstrukce</b>						
15	321311113R00	Konstrukce přehrad z prostého betonu V8 T50 B 20	m3	0,90	4 510,00	4 059,00
16	331122011R00	Montáž sloupů ze ŽB hmotnosti do 1 t	kus	1,00	1 050,00	1 050,00
17	5930006	Požerák prefa 2,5m atyp	ks	1,00	12 000,00	12 000,00
<b>Celkem za 3 Svislé a kompletní konstrukce</b>						<b>17 109,00</b>
<b>Díl: 4 Vodorovné konstrukce</b>						
18	451311521R00	Podklad pod dlažbu z betonu V4 T0 B 12,5, do 15 cm	m2	17,39	529,00	9 199,31
		3*6-2*1,8+0,8*1,6+0,9*1,9		17,39		
19	452218142R00	Zajišťovací práh z upraveného lom. kamene, na MC	m3	0,91	6 500,00	5 928,00
		0,4*0,6*(0,6+3,2)		0,91		
20	452311131R00	Desky podkladní pod potrubí z betonu C 12/15	m3	0,41	2 850,00	1 168,50
		0,82*2,5*0,2		0,41		
21	452351101R00	Bednění desek nebo sedlových loží pod potrubí	m2	1,00	500,00	500,00
		0,2*2,5*2		1,00		
22	465513227R00	Dlažba z kamene na MC, s vyspárov. MCs, tl. 25 cm	m2	17,39	1 450,00	25 215,50
<b>Celkem za 4 Vodorovné konstrukce</b>						<b>42 011,31</b>
<b>Díl: 8 Trubní vedení</b>						
23	871373121R00	Montáž trub z tvrdého PVC, gumový kroužek, DN 300	m	3,40	131,00	445,40
24	899623141R00	Obetonování potrubí nebo zdíva stok betonem C12/15	m3	0,59	2 610,00	1 536,51
		3,14*0,5*2,5*0,15		0,59		
25	899643111R00	Bednění pro obetonování potrubí v otevřeném výkopu	m2	1,75	330,00	577,50
		0,35*2,5*2		1,75		
26	28611122	Trubka PVC kanalizační hrdlovaná d 315x7,7x5000 mm	kus	1,00	682,00	682,00
<b>Celkem za 8 Trubní vedení</b>						<b>3 241,41</b>
<b>Díl: 91 Doplnující práce na komunikaci</b>						
27	919511112R00	Čela propustku z lomového kamene, krycí deska ŽB	m3	6,77	6 500,00	43 988,75
		0,6*1,7*2+0,5*1,6*0,8*2+0,5*0,7*1,6+0,5*2,1*0,8*2+0,5*2,1*1,15		6,77		
<b>Celkem za 91 Doplnující práce na komunikaci</b>						<b>43 988,75</b>
<b>Díl: 93 Dokončovací práce inženýrských staveb</b>						
28	934956124R00	Hradítka z dubového dřeva tloušťky 5 cm	m2	0,65	6 000,00	3 900,00

## Slepý rozpočet

Stavba :	0990 Rekonstrukce a odbahnění MVN Nádržka	Rozpočet:
Objekt :	0003 SO-03 Výpustné zařízení	

P.č.	Číslo položky	Název položky	MJ	množství	cena / MJ	celkem (Kč)
		0,5*0,65*2		0,65		
	<b>Celkem za</b>	<b>93 Dokončovací práce inženýrských staveb</b>				<b>3 900,00</b>
	<b>Díl: 96</b>	<b>Bourání konstrukcí</b>				
29	960191241R00	Bourání konstrukcí z kamenných kvádrů	m3	8,00	4 970,00	39 760,00
30	961041211R00	Bourání mostních základů z betonu prostého	m3	3,15	2 590,00	8 158,50
	<b>Celkem za</b>	<b>96 Bourání konstrukcí</b>				<b>47 918,50</b>
	<b>Díl: 99</b>	<b>Staveništní přesun hmot</b>				
31	998324011R00	Přesun hmot pro objekty v zemních hrázích	t	53,00	286,00	15 158,51
	<b>Celkem za</b>	<b>99 Staveništní přesun hmot</b>				<b>15 158,51</b>

## SLEPÝ ROZPOČET

Rozpočet		JKSO	
Objekt		SKP	
0004	Panelová komunikace	Měrná jednotka	
Stavba		Počet jednotek	
0990	Rekonstrukce a odbahnění MVN Nádržka	Náklady na m.j.	0
Projektant	Projektový ateliér Dlabáček s.r.o. H.Králové	Typ rozpočtu	
Zpracovatel projektu			
Objednatel	Obec Psáry		
Dodavatel		Zakázkové číslo	
Rozpočtoval		Počet listů	
<b>ROZPOČTOVÉ NÁKLADY</b>			
<b>Základní rozpočtové náklady</b>		<b>Ostatní rozpočtové náklady</b>	
Z	HSV celkem	138 400	Ztižené výrobní podmínky
R	PSV celkem	0	Oborová přírážka
M	M práce celkem	0	Přesun stavebních kapacit
N	M dodávky celkem	0	Mimostaveništní doprava
ZRN	ZRN celkem	138 400	Zařízení staveniště
			Provoz investora
HZS	HZS	0	Kompletační činnost (IČD)
ZRN+HZS	ZRN+HZS	138 400	Ostatní náklady neuvedené
ZRN+ost.náklady+HZS	ZRN+ost.náklady+HZS	138 400	Ostatní náklady celkem
<b>Vypracoval</b>		<b>Za zhotovitele</b>	<b>Za objednatele</b>
Jméno :		Jméno :	Jméno :
Datum :		Datum :	Datum :
Podpis :		Podpis:	Podpis:
Základ pro DPH	21,0 %		138 400 Kč
DPH	21,0 %		29 064 Kč
Základ pro DPH	0,0 %		0 Kč
DPH	0,0 %		0 Kč
<b>CENA ZA OBJEKT CELKEM</b>			<b>167 464 Kč</b>

Poznámka :

Stavba :	0990 Rekonstrukce a odbahnění MVN Nádržka	Rozpočet :
Objekt :	0004 Panelová komunikace	

## REKAPITULACE STAVEBNÍCH DÍLŮ

Stavební díl	HSV	PSV	Dodávka	Montáž	HZS
1 Zemní práce	28 782	0	0	0	0
5 Komunikace	67 452	0	0	0	0
97 Prorážení otvorů	27 860	0	0	0	0
99 Staveništní přesun hmot	14 305	0	0	0	0
<b>CELKEM OBJEKT</b>	<b>138 400</b>	<b>0</b>	<b>0</b>	<b>0</b>	<b>0</b>

## VEDLEJŠÍ ROZPOČTOVÉ NÁKLADY

Název VRN	Kč	%	Základna	Kč
Ztížené výrobní podmínky			0	0
Oborová přírážka			0	0
Přesun stavebních kapacit			0	0
Mimostaveništní doprava			0	0
Zařízení staveniště			0	0
Provoz investora			0	0
Kompletační činnost (IČD)			0	0
Rezerva rozpočtu			0	0
<b>CELKEM VRN</b>				<b>0</b>



## Slepý rozpočet

Stavba :	0990 Rekonstrukce a odbahnění MVN Nádržka	Rozpočet:
Objekt :	0004 Panelová komunikace	

P.č.	Číslo položky	Název položky	MJ	množství	cena / MJ	celkem (Kč)
<b>Díl: 1</b>		<b>Zemní práce</b>				
1	113106241R00	Rozebrání ploch ze silničních panelů	m2	90,00	150,00	13 500,00
2	113107111R00	Odstranění podkladu pl. 200 m2,kam.těžené tl.10 cm	m2	90,00	96,90	8 721,00
3	121101101R00	Sejmutí ornice s přemístěním do 50 m 18*5*0,2	m3	18,00	75,00	1 350,00
4	181301103R00	Rozprostření ornice, rovina, tl. 15-20 cm,do 500m2	m2	90,00	57,90	5 211,00
		<b>Celkem za 1 Zemní práce</b>				<b>28 782,00</b>
<b>Díl: 5</b>		<b>Komunikace</b>				
5	564231111R00	Podklad ze štěrkopisku po zhuštění tloušťky 10 cm 18*5	m2	90,00	63,80	5 742,00
6	584921111R00	Osazení panelů z předpjatého betonu do 6 t/ks	m2	90,00	269,00	24 210,00
7	593800110030	Panel silniční KZD 1 300x200x15 cm 90/6	kus	15,00	2 500,00	37 500,00
		<b>Celkem za 5 Komunikace</b>				<b>67 452,00</b>
<b>Díl: 97</b>		<b>Prorážení otvorů</b>				
8	979084213R00	Vodorovná doprava vybour. hmot po suchu do 1 km	t	51,12	545,00	27 860,40
		<b>Celkem za 97 Prorážení otvorů</b>				<b>27 860,40</b>
<b>Díl: 99</b>		<b>Staveništní přesun hmot</b>				
9	998226011R00	Přesun hmot, pozemní komunikace, kryt montovaný	t	60,36	237,00	14 305,11
		<b>Celkem za 99 Staveništní přesun hmot</b>				<b>14 305,11</b>

## SLEPÝ ROZPOČET

<b>Rozpočet</b>		JKSO			
<b>Objekt</b>		SKP			
<b>0005</b>	<b>Vedlejší a ostatní náklady</b>	Měrná jednotka			
<b>Stavba</b>		Počet jednotek			
<b>0990</b>	<b>Rekonstrukce a odbahnění MVN Nádržka</b>	Náklady na m.j.	0		
Projektant	Projektový ateliér Dlabáček s.r.o. H.Králové	Typ rozpočtu			
Zpracovatel projektu					
Objednatel	Obec Psáry				
Dodavatel		Zakázkové číslo			
Rozpočtoval		Počet listů			
<b>ROZPOČTOVÉ NÁKLADY</b>					
<b>Základní rozpočtové náklady</b>		<b>Ostatní rozpočtové náklady</b>			
Z	HSV celkem	65 000	Ztížené výrobní podmínky	0	
R	PSV celkem	0	Oborová přírážka	0	
M	M práce celkem	0	Přesun stavebních kapacit	0	
N	M dodávky celkem	0	Mimostaveništní doprava	0	
ZRN	ZRN celkem	65 000	Zařízení staveniště	0	
			Provoz investora	0	
HZS	HZS	0	Kompletační činnost (IČD)	0	
ZRN+HZS	ZRN+HZS	65 000	Ostatní náklady neuvedené	0	
ZRN+ost.náklady+HZS	ZRN+ost.náklady+HZS	65 000	Ostatní náklady celkem	0	
<b>Vypracoval</b>		<b>Za zhotovitele</b>		<b>Za objednatele</b>	
Jméno :		Jméno :		Jméno :	
Datum :		Datum :		Datum :	
Podpis :		Podpis:		Podpis:	
Základ pro DPH		21,0 %			65 000 Kč
DPH		21,0 %			13 650 Kč
Základ pro DPH		0,0 %			0 Kč
DPH		0,0 %			0 Kč
<b>CENA ZA OBJEKT CELKEM</b>					<b>78 650 Kč</b>

Poznámka :

Stavba :	0990 Rekonstrukce a odbahnění MVN Nádržka	Rozpočet :
Objekt :	0005 Vedlejší a ostatní náklady	

## REKAPITULACE STAVEBNÍCH DÍLŮ

Stavební díl	HSV	PSV	Dodávka	Montáž	HZS
1 Zemní práce	65 000	0	0	0	0
<b>CELKEM OBJEKT</b>	<b>65 000</b>	<b>0</b>	<b>0</b>	<b>0</b>	<b>0</b>

## VEDLEJŠÍ ROZPOČTOVÉ NÁKLADY

Název VRN	Kč	%	Základna	Kč
Ztížené výrobní podmínky			0	0
Oborová přírážka			0	0
Přesun stavebních kapacit			0	0
Mimostaveništní doprava			0	0
Zařízení staveniště			0	0
Provoz investora			0	0
Kompletační činnost (IČD)			0	0
Rezerva rozpočtu			0	0
<b>CELKEM VRN</b>				<b>0</b>

## Slepý rozpočet

Stavba :	0990 Rekonstrukce a odbahnění MVN Nádržka	Rozpočet:
Objekt :	0005 Vedlejší a ostatní náklady	

P.č.	Číslo položky	Název položky	MJ	množství	cena / MJ	celkem (Kč)
<b>Díl: 1</b>		<b>Zemní práce</b>				
1	100000026T00	Geodetické vytýčení stavby oprávněnou osobou	ks	1,00	15 000,00	15 000,00
2	100000046T00	Geodet.zaměření skut.provedení 3paré+1xelektroni	soubor	1,00	15 000,00	15 000,00
3	100000126T00	Zřízení a likvidace ZS	%	0,03	1 400 000,00	35 000,00
	<b>Celkem za</b>	<b>1 Zemní práce</b>				<b>65 000,00</b>

## SMLOUVA O DÍLO

uzavřená dle § 2586 a násl. zákona č. 89/2012 Sb., občanského (dále „občanský zákoník“)  
mezi:

### Čl. I. Smluvní strany

**Objednatel:** Obec Psáry  
zastoupený: Milanem Váchou, starostou obce  
se sídlem: Pražská 137, 252 44 Psáry  
IČ: 00241580

Osoba oprávněná k jednání  
ve věcech technických: Renáta Sedláková, 602 754 834

*dále jen „objednatel“*

**Zhotovitel:** WALCO CZ spol. s r.o.  
osoba oprávněná k jednání za spol: Ing. Jiří Weis, jednatel společnosti  
se sídlem: Dobronická 1256, 148 00 Praha 4  
IČ: 25640623  
DIČ: CZ25640623

osoba oprávněná k jednání: Ing. Jiří Weis, jednatel společnosti  
ve věcech technických: Ing. Jiří Weis  
*dále jen „zhotovitel“*

### Čl. II. Předmět a účel smlouvy

1. Zhotovitel se zavazuje provést na svůj náklad a nebezpečí pro objednatele dílo spočívající v provedení prací a dodávce materiálů stavby - „**Rekonstrukce MVN Nádržka v Psárech**“ dle projektové dokumentace vypracované Projektovým ateliérem Dlabáček s.r.o., Hradec Králové, Gočárova třída 535, PSČ 500 02, z 06/2017, ověřená Ing. Jaroslavem Dlabáčkem, autorizovaným inženýrem pro vodohospodářské stavby ČKAIT – 0600353 a stavebního povolení vydaného Městským úřadem Černošice, odbor ŽP, dne 23. 6. 2018 pod č.j. MUCE 19145/2018/OŽP/V/ČO-R.
2. Objednatel se zavazuje dílo provedené bez vad a nedodělků převzít a zaplatit sjednanou cenu, jak je dohodnuto v čl. III. této smlouvy.
3. Veškeré podklady, které objednatel předal zhotoviteli k provedení díla, jsou majetkem objednatele. Zhotovitel předá tyto podklady objednateli zpět bez zbytečného odkladu, nejpozději do tří dnů, po ukončení této smlouvy.

4. Zhotovitel se zavazuje za podmínek uvedených v této smlouvě řádně a včas provedené dílo bez vad a nedodělků předat objednateli v termínu uvedeném v čl. V. této smlouvy.
5. Při zpracovávání díla je zhotovitel povinen dodržovat právní předpisy, ČSN technické normy, ujednání této smlouvy a řídit se předanými výchozími podklady objednatele a jeho pokyny. Zhotovitel je však povinen objednatele upozornit na nevhodnost jeho požadavků a pokynů nebo vady objednatelem předaných podkladů, jinak odpovídá za škodu tím způsobenou.

### **Čl. III. Cena díla**

1. Cena díla činí : 1.599.931,- Kč + DPH 21% = 335.986,- Kč, tj. celkem 1.935.917,- Kč. Cenová nabídka zhotovitele, včetně výkazu výměr je přílohou č. 1 této smlouvy.
2. Dohodnutá cena zahrnuje veškeré náklady zhotovitele související s provedením díla dle této smlouvy. Sjednaná cena je cenou nejvýše přípustnou.

### **Čl. IV. Platební podmínky**

1. Podkladem pro zaplacení ceny za dílo je faktura vystavená zhotovitelem po předání díla objednateli.
2. Faktura je splatná ve lhůtě 21 dní ode dne jejího doručení objednateli.
3. Faktura musí mít veškeré náležitosti daňového dokladu dle zákona č. 235/2004 Sb., o dani z přidané hodnoty, ve znění pozdějších předpisů, zejména označení zhotovitele a objednatele, sídlo, IČ, DIČ, číslo faktury, datum vystavení faktury, den splatnosti, označení peněžního ústavu a číslo účtu, na který se má platit, účel platby – úhrada díla, fakturovaná částka, razítko a podpis oprávněné osoby. Přílohou bude kopie protokolu s podpisem objednatele potvrzujícím převzetí díla.
4. Objednatel je oprávněn doručitou fakturu ve lhůtě splatnosti zhotoviteli vrátit, jestliže vyúčtovaná cena není v souladu s cenou za provedení předmětu díla sjednanou v této smlouvě nebo faktura neobsahuje náležitosti dle předchozího odstavce tohoto článku. Vrátí-li objednatel vadnou fakturu zhotoviteli, přestává běžet původní lhůta splatnosti. Nová lhůta splatnosti v délce 21 dnů začne běžet od doručení nové nebo opravené faktury. Do doby doručení nové nebo opravené faktury není objednatel v prodlení s placením ceny za dílo.
5. Povinnost zaplatit je splněna dnem odepsání částky z účtu objednatele.

### **Čl. V. Doba a místo plnění**

1. Zhotovitel se zavazuje :  
Zhotovit dílo v termínu od 1. 6. 2018 do 30. 11. 2018.  
Dokončit dílo : do 11 týdnů ode dne předání/převzetí staveniště
2. Místo plnění : Psáry, ul. U Nádržky.
3. O převzetí díla bude sepsán písemný protokol (stavební deník).

## **Čl. VI. Záruka**

1. Dílo má vady, jestliže jeho provedení neodpovídá předmětu plnění definovanému v této smlouvě a příslušným právním předpisům.
2. Zhotovitel odpovídá za vady díla, za odborné zpracování, za správnost a úplnost a za soulad díla s podmínkami této smlouvy, pokyny a podklady předanými zhotoviteli objednatelem a právními předpisy.
3. Záruční lhůta díla počíná běžet převzetím díla objednatelem a její délka činí 3 roky.
4. Objednatel je povinen vady díla písemně reklamovat u zhotovitele, a to bez zbytečného odkladu po té, co se o nich dozvěděl.
5. Právo na odstranění vady předmětu díla objednatel u zhotovitele uplatní písemnou formou. Zhotovitel bez zbytečného odkladu, nejpozději do deseti pracovních dnů od doručení reklamace, reklamovanou vadu odstraní.
6. Zhotovitel odpovídá za vady díla, jestliže tyto vady byly způsobeny použitím chybných podkladů a pokynů předaných objednatelem nebo třetími osobami, pokud na jejich chybnost objednatel neupozornil, ač ji mohl zjistit.

## **Čl. VII. Sankce**

1. Pro případ prodlení zhotovitele:
  - a) s předáním díla se sjednává smluvní pokuta ve výši 0,05% z ceny díla včetně DPH nejméně však 1.000,- Kč za každý započatý den prodlení,
  - b) s odstraněním záruční vady dle odst. 5 čl. VI. se sjednává smluvní pokuta ve výši 2.000,- Kč za každý započatý den a neodstraněnou vadu.
2. Pro případ prodlení objednatele s úhradou faktury se sjednávají smluvní úroky z prodlení ve výši 0,05 % z dlužné částky za každý den prodlení.
3. Zhotovitel je povinen uhradit smluvní pokutu na účet objednatele ve lhůtě uvedené ve vyúčtování smluvní pokuty.
4. Uhrazením smluvní pokuty není dotčen nárok na náhradu škody, kterou je možno vymáhat samostatně vedle smluvní pokuty.
5. Uhrazením smluvní pokuty nezaniká povinnost odstranit závadný stav.

## **Čl. VIII. Ukončení smluvního vztahu**

1. Smluvní strany mohou smlouvu jednostranně ukončit výpovědí nebo odstoupením. Výpověď i odstoupení musí být písemné, jinak jsou neplatné.
2. Objednatel je oprávněn od smlouvy odstoupit v případě, že zhotovitel podstatně nebo nepodstatně poruší ustanovení této smlouvy.
3. Za podstatné porušení povinností zhotovitele dle této smlouvy se považují zejména případy, kdy
  - a) zhotovitel je v prodlení s řádným předáním díla déle než 10 dnů,
  - b) zhotovitel neoprávněně nebo bezdůvodně přerušil či ukončil provádění díla před jeho řádným dokončením a předáním objednateli,
  - c) zhotovitel při provádění díla postupuje v rozporu s pokyny objednatele.
4. Zjistí-li objednatel nepodstatné porušení smlouvy, je povinen tuto skutečnost písemně sdělit zhotoviteli a poskytnout mu k jeho odstranění přiměřenou lhůtu. Nebude-li ve lhůtě porušení smlouvy odstraněno, je objednatel oprávněn od smlouvy odstoupit.

5. Odstoupení musí být učiněno v písemné formě a je účinné od okamžiku doručení druhé smluvní straně.

#### Čl. IX. Závěrečná ustanovení

1. Tato smlouva může být měněna či doplňována pouze po vzájemné dohodě smluvních stran formou dodatků podepsaných smluvními stranami. Veškeré dodatky k této smlouvě musí mít písemnou formu, jinak jsou neplatné.
2. Tato smlouva je vyhotovena ve dvou vyhotoveních s platností originálu, z nichž každá smluvní strana obdrží jedno. Nedílnou součástí této smlouvy je příloha č. 1 – cenová nabídka zhotovitele včetně výkazu výměr a příloha č. 2. Situace stavby.
3. Smluvní strany této smlouvy prohlašují, že si ji před podpisem přečetly a že souhlasí s jejím obsahem. Na důkaz toho připojují své podpisy.
4. Tato smlouva nabývá platnosti a účinnosti dnem jejího podpisu oběma smluvními stranami.

V Psárech dne .....

V Praze dne 23.5.2018

Za objednatele

Za zhotovitele

\_\_\_\_\_  
Milan Vácha  
starosta

\_\_\_\_\_  
Ing. Jirí Weis  
jednatel společnosti





<b>Stavba:</b> „Řeka Volyňka oprava regulace, ř. km. 5,514 – 5,600 Přední Zborovice“	<b>Objednatel:</b> Povodí Vltavy, s.p. závod Horní Vltava, Litvínovická silnice č. 5 371 21 České Budějovice	<b>Doba výstavby:</b> 05/2012 až 08/2012 <b>Cena díla:</b> 1.731.864,- Kč
--	---	---

**Popis prací:** oprava regulace spočívající v rozebrání stávajících dlažeb, provedení úpravy podloží a pokládka nových kamenných dlažeb (cca 500 m<sup>2</sup>) do betonu regulace řeky Volyňky. Dlažba byla vyspárována v celém rozsahu. Bylo provedeno nové schodiště do řeky z lomového kamene.



Přípravné práce pro nové schodiště



Pohled na stávající dlažby – opevnění břehu



Pohled na tok řeky Volyňky



Práce v toku řeky, úprava podloží

**Potvrzení objednatele :**

Potvrzujeme, že společnost WALCO CZ, s.r.o. pro nás provedla zde popsané práce v požadované kvalitě odpovídající projektové dokumentaci a ČSN. Práce byly *kvalitně a odborně* provedeny v dohodnutých smluvních termínech, předány byly bez závad a připomínek.

**Za objednatele :**

Ing. Nevorál (724 163 975)  
Ing. Zidek (387 683 111)

  
Povodí Vltavy,  
sídelní podnik  
závod Horní Vltava 2  
Litvínovská 5, 371 21 České Budějovice

Datum : .....

Podpis : .....

Společnost je zapsána v Obchodním rejstříku vedeném městským soudem v Praze oddíl C, vložka 57 207  
Sídlo společnosti: Dobronická 1256, 148 00 Praha 4



<b>Stavba:</b> „Lužnice, ř.km 46,464, jez Soukeník – oprava jezu a vorové vpusti“	<b>Objednatel:</b> Povodí Vltavy, s.p. Holečkova 8 150 24 Praha 5	<b>Doba výstavby:</b> 07/2010 až 12/2010 <b>Cena díla:</b> 7.485.670,- Kč
--	---	---

**Popis prací:** provedení opravy jezu na řece Lužnici mezi Planou nad Lužnicí a Sezimovo Ústím. Byly provedeny zemní, vodohospodářské a stavební práce na opravách vorové vpusti a hradící konstrukce, opevnění břehů a opravě přelivné hrany jezu.



Práce na přehrazení toku řeky



Oprava vorové vpusti a přelivné hrany jezu

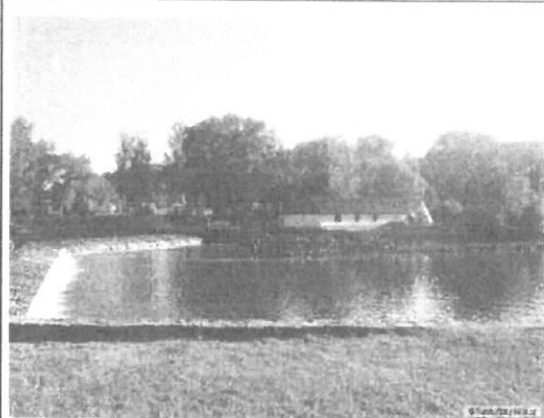

Pohled na jez Soukeník



Zemní práce pod přelivnou hranou jezu

**Potvrzení objednatele :** Povodí Vltavy, s.p.  
Holečkova 8, 150 24 Praha 5

Potvrzujeme, že společnost WALCO CZ, s.r.o. pro nás provedla zde popsané práce v požadované kvalitě odpovídající projektové dokumentaci a ČSN. Práce byly řádně a odborně provedeny v dohodnutých smluvních termínech, předány byly bez závad a připomínek.

Za objednatele : *Sedivá*





*Ilm. Sedivá*  
Datum : 3.2.2011 ..... Podpis : .....

Společnost je zapsána v Obchodním rejstříku vedeném městským soudem v Praze oddíl C, vložka 57 207  
Sídlo společnosti: Dobronická 1266, 148 00 Praha 4



<b>Stavba:</b> „Úprava Střely – Žlutice v ř.km 65,745 - 65,810“	<b>Objednatel:</b> Zakládání staveb a.s. K Jezu 1 143 01 Praha 4	<b>Doba výstavby:</b> 07/2014 až 11/2014 <b>Cena díla:</b> 5.119.000,- Kč
--	--	---

**Popis prací:** Předmětem prací byla rekonstrukce poškozené opěrné zdi, která tvoří běhové opevnění toku a dále provedení navazujícího opevnění břehu. Práce probíhaly pod ochranou záporového pažení, stávající kamenná zeď byla zcela zbourána a nahrazena železobetonovou zdí, jejíž líc byl obložen kamenným obkladem, před patou zdi byl proveden těžký zához z kamenc. Opevnění břehu bylo provedeno kamennou rovnáninou opěnou do záhozové paty z lomového kamene.

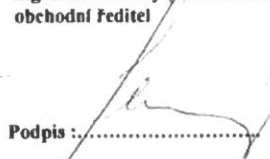
 <p><b>Trhání pařezů a příprava vrtací úrovně pro zápor.</b></p>	 <p><b>Vrtání zápor.</b></p>
 <p><b>Zajištění stěny pažením do ocelových zápor</b></p>	
<p><b>Potvrzení objednatele :</b> Zakládání staveb a.s. K Jezu 1, 143 01 Praha 4</p> <p>Potvrzujeme, že společnost WALCO CZ, s.r.o. pro nás provedla zde popsané práce v požadované kvalitě odpovídající projektové dokumentaci a ČSN. Práce byly <i>kádně a odborně</i> provedeny v dohodnutých smluvních termínech, předány byly bez vad.</p>	<p><b>Za objednatele :</b> Ing. Aleš Skalický (737 244 898) obchodní ředitel</p> <p>Datum : 10.2.2015 Podpis : </p>



ZAKLÁDÁNÍ STAVEB, a.s.  
DOBRONICKÁ 1371  
148 26 PRAHA 4

-52-

Společnost je zapsána v Obchodním rejstříku vedeném městským soudem v Praze oddíl C, vložka 57 207  
Sídlo společnosti: Dobronická 1256, 148 00 Praha 4



<b>Stavba:</b> Výstavba objektu Hilase a příprava území, komunikace a inženýrské sítě	<b>Objednatel:</b> OHL ŽS, a.s. Burešova 938/17 602 00 Brno - Veveří	<b>Doba výstavby:</b> 09/2013 až 09/2014
	<b>Cena díla:</b> 14.682.143,- Kč	

**Popis prací:** předmětem prací bylo v rámci přípravy území a novostavby Hilase provedení zemních prací, splaškové a dešťové kanalizace, vodovodu a plynovodu. Součástí bylo též provedení komunikací včetně konstrukčních částí a živičných krytů a krytů ze zámkové dlažby.



Podkladní vrstvy pod komunikace



Komunikace – zámková dlažba

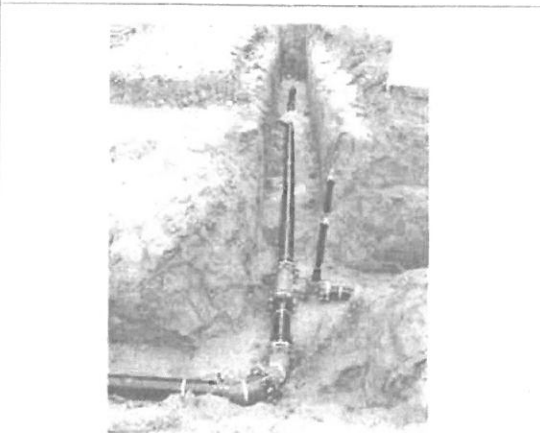

Vodovodní řad



Komunikace ze zámkové dlažby

**Potvrzení objednatele:**  
OHL ŽS, a.s.  
Burešova 938/17  
602 00 Brno - Veveří

Potvrzujeme, že společnost WALCO CZ, s.r.o. pro nás provedla a provádí zde popsané práce v požadované kvalitě odpovídající projektové dokumentaci a ČSN. Práce byly řádně a odborně provedeny a jsou předávány v dohodnutých smluvních termínech, bez závad a připomínek.

Za objednatele : p. Ovčáček (*Ovčáček*)

**OHL ŽS**  
Ovčáček Petr

Datum : *12.8.2011* Podpis : *[Signature]*

Společnost je zapsána v Obchodním rejstříku vedeném Městským soudem v Praze oddíl C, vložka 57 207  
Sídlo společnosti: Dobronická 1256, 148 00 Praha 4



<b>Stavba:</b> Stavba výzkumného centra ELI, II. etapa, komunikace a zpevněné plochy	<b>Objednatel:</b> „Sdružení MVO–ELI II“, zastoupeno Metrostavem a.s. Koželužská 2450/4 180 00 Praha 8	<b>Doba výstavby:</b> 01/2015 až 07/2015 <b>Cena díla:</b> 13.794.075,- Kč
--	--	---

**Popis prací:** provedení stavebního díla spočívající v realizaci komunikací a zpevněných ploch - B12 KOMUNIKACE A ZPEVNĚNÉ PLOCHY, B.3.C -- KOMUNIKACE, CHODNÍK na stavbě „II. ETAPA REALIZACE STAVBY VÝZKUMNÉHO CENTRA ELI



Parkoviště ze zámkové dlažby

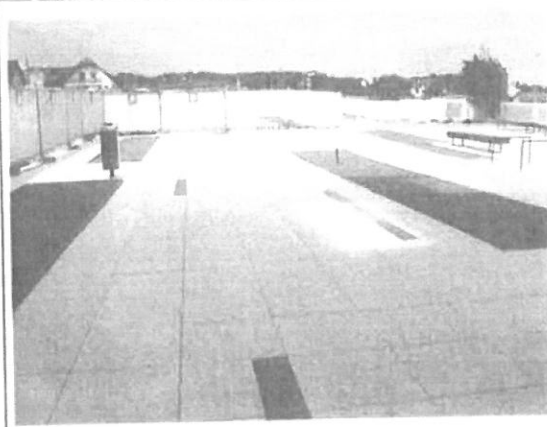

Plochy pro pěší s parkovou úpravou



Retence

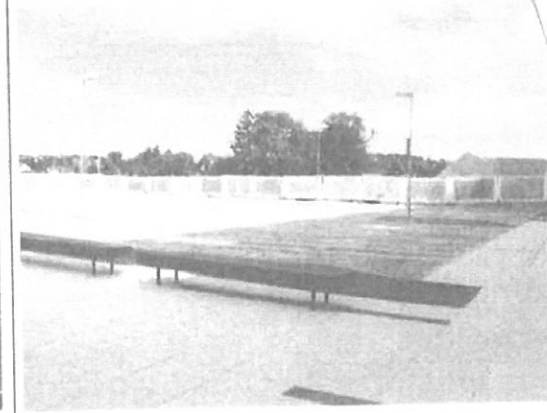

Komunikace – parkoviště a chodník

Potvrzení objednatele:  
 „Sdružení MVO–ELI II“,  
 zastoupeno Metrostavem a.s.  
 Koželužská 2450/4  
 180 00 Praha 8

Potvrzujeme, že společnost WALCO CZ, s.r.o. pro nás provedla a provádí zde popsané práce v požadované kvalitě odpovídající projektové dokumentaci a ČSN. Práce byly řádně a odborně provedeny a jsou předávány v dohodnutých smluvních termínech, bez závad a připomínek

Za objednatele : Ing. Bernard (606 768 597)

Datum : 12.8.2015

Podpis : 

Společnost je zapsána v Obchodním rejstříku vedeném Městským soudem v Praze oddíl C, vložka 57 207  
 Sídlo společnosti: Dobronická 1256, 148 00 Praha 4



